

Nécrose oeso-gastrique totale

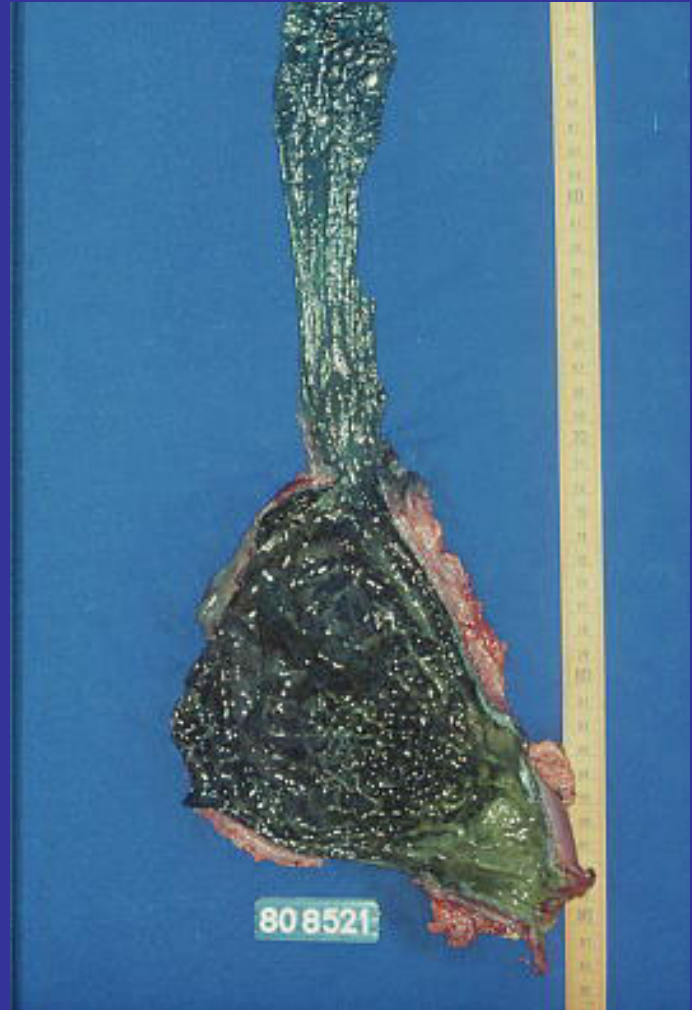

SITUATIONS PARTICULIERES
DANS L'URGENCE

Exérèse viscérale élargie

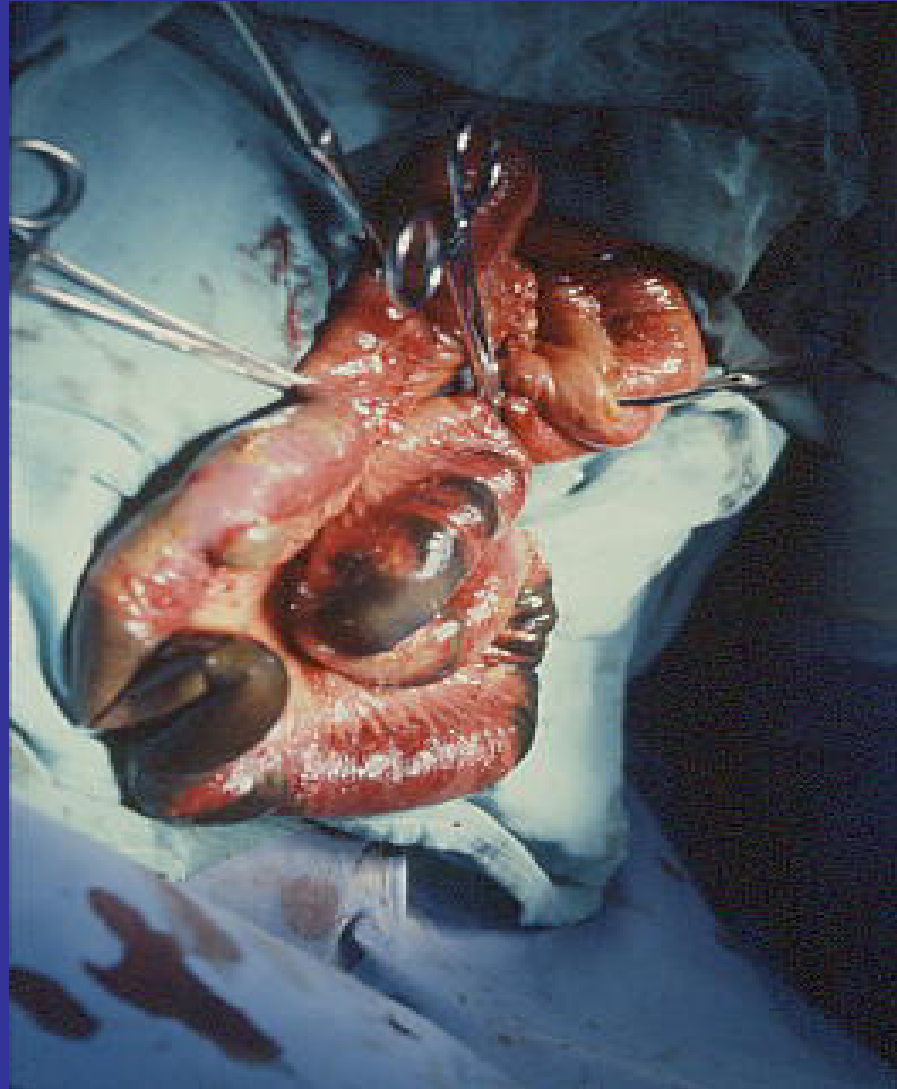

Mortalité liée au geste chirurgical

Oesogastrectomie totale	5%
Exérèse viscérale élargie	25%
Oesophagectomie par thoracotomie	33%
Patch pulmonaire	33%

